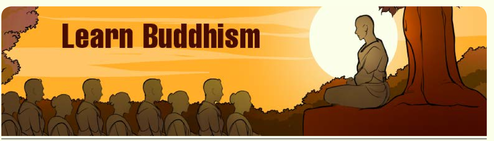

Newsletter | English | हिन्दी | සිංහල | Español | **Issue 4, July 2024**

"Bhikkhus, these are the three bases of meritorious action. Which three? Donation is the base of meritorious action, virtue is the base of meritorious action, development is the base of meritorious action – indeed bhikkhus, these are the three bases of meritorious action.

Train in [making] merits, for bringing about future happiness;
Donating and virtuous conduct, and develop mind of loving-friendliness too.

Having developed these three qualities, happiness will arise;
In the happy world without ill-will, the wise one will arise."

Peru: Bhikkhu Mahinda conducted various sessions over a period of two months in Trujillo, including a special session on Vesak Day about the biography of Lord Buddha. For college-going young students, we ran a set of special sessions for two months, focusing on topics such as What is Success? How to remove Resentment? Ethics in Life, etc. You can view Peru pix here.

Chile: After Peru, Bhikkhu Mahinda visited Chile for a period of approximately two weeks. He was warmly welcomed by the local Chilean Lay Sangha in both Santiago and Fruitillar. He taught meditation, gave teachings on various contemporary topics to a large audience, including at libraries and Cultural Centers, and answered questions from curious people. Pix here.

Finally, in Ethiopia, Bhikkhu Mahinda addressed a large gathering of the diplomatic community, including several Ambassadors and Chargé d'affaires. This session was organized by the Sri Lankan Embassy to Ethiopia, Somaliland, and African Union. The theme of this session was 'Power of Meditation' which was well-received by the intellectual gathering, as evidenced by the extensive question and answer session.

Announcing our 'Learn from Home' initiative. We have the following sessions: (1) Tuesday nights (7 PM Peru, 8 PM Chile/USA/Canada EST, 5:30 AM Wednesday India/Sri Lanka). The sessions are bilingual (English and Spanish) and available only on Zoom. Includes Meditation Instructions, a small discourse, and Q&A.
Come join us, meditate a bit, learn something new about Buddhism, and have your questions answered. Everyone is welcome, no previous experience is needed! WhatsApp us to join.

Did you know that *Learn Buddhism* App v3 will be released soon? But you don't have to wait to start your journey of learning! Download *Learn Buddhism* App v2 and start learning about Buddhism, in the language of your choice! Visit us at LearnBuddhism.org for the download links. Just FYI: The App is completely FREE, including all the teachings available therein.

Announcing the new and improved websites of LearnBuddhism.org and Trujillo Buddhist Center! We now also accept donations on the web! See the Support Us section on the websites for online and paper donations.

Our donations to date total $440,37 which is below our required minimum monthly funding to maintain our activities and offerings.

Please share this newsletter with your friends, family, and colleagues. May all beings be happy, be peaceful, be liberated.

Home

"විමසුමක්, පුහුණුවක් මේ දේ තිත්ද කියලා? මේවා ඒ තිත්ද? දාන පුහුණුවක් හා සාරධර්ම පුහුණු කරන්න ඕනෙ, විමසන පුහුණුවක් හා සාරධර්ම ඒ - භාවනාව තේ විමසුමක්, පුහුණුවක් මේ දේ තිත්ද ඒ!

හේතුන් ඒ සුනිශ්චිත ලෙස ගිහි ජීවිතය [හොඳින්] ඒ අතරේ අපිට ලබාදීලා තමයි;
දාන හා සාදාචාරය මේ කාල-කාල විසඳන්න ඕනෙ හිත හොඳට ඒ විතරක් නෙවෙයි.

ඉන් ඒක ඉතාමත් හොඳ විතරක් නෙවෙයි ඒ සුඛී කල උදාවෙනවා;
මිත්‍ර මිනුම් පුරුදුවෙන කෙනා සුඛී සසර ඒ, ඉතින් ඒ ප්‍රාජ්‍ය කෙනා ලබනවා ඒ ලබනවා!

පේරු: භික්ෂු මහින්ද මැදිහිත වී ජනවරි මස් අපේරු දී විවිධ සාකච්ඡා කිහිපයක් කළේ, විසෙයි භාගතා සුදු ඩේ යනුවෙන් ප්‍රසිද්ධ දාන පිළිබඳ කථාවක් ඉතා ප්‍රකට කරමිනි. කොලැජ් යන්නේ තරුණ ළමයින්ට සඳහා විශේෂ සාකච්ඡා කිහිපයක් පැවැත්වූ අතර, සාර්ථකත්වය කුමක්ද? තරහකාරී බව දূර කරදාමන්නේ කෙසේද? ජීවිතයේ අගයන් ධර්මය ආදී විෂයන් පිළිබඳ කථාවක් විය. ඔබට පේරු ඡායාරූප මෙතැනින් බලන්න පුළුවන්.

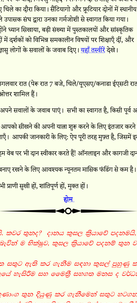

චිලේ: පේරු සංචාරයට පස්සේ, භික්ෂු මහින්ද චිලේ රටට ගියා. ඔවුන් ඔහුට ලොකු ආදරයක් දැක්වූවා. සන්තියාගෝ සහ ෆෘටිලර් යන දෙකම චිලේ සංඝයා විසින් ඔහුට ලොකු ආදරයක් දැක්වූවා. ඔහු ධ්‍යානය පුහුණු කරවා, ලොකු ජනතාවකට, නිදහස් සාකච්ඡා සහ දේශනා පවත්වන ලදී, ඒවායින් සමහරක් පුස්තකාල සහ සංස්කෘතික මධ්‍යස්ථානවලදී සිදුවුණු අතර, කුතූහලයෙන් ඉන්න අයට ප්‍රශ්න විමසීමට අවස්ථාව ලැබිණි. ඔබට චිලේ ඡායාරූප මෙතැනින් බලන්න පුළුවන්.

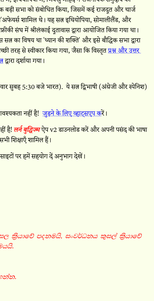

අවසාන වශයෙන් ඉතියෝපියාවේදී මහින්ද භික්ෂුවගේ වෙනත්වූ තානාපතිවරුන් සහ තානාපතිවරුන් කිහිප දෙනෙකු ඇතුළු ගරාජ ගැන්නිලිලා ප්‍රධානියන් විශාල ධර්මදේශක ඇතුළු ඉතියෝපියාවේ, සොමාලිලෑන්ඩ් සහ අලිකාමු සංගමයේ ශ්‍රී ලංකා තානාපතිවරු සාරාංශයට විසින් මෙම සැලිය සංවිධාන කරවන ලදේ. මෙම සැලියේ තේමාව වශය ලෙස, 'භාවනාවේ බලය' යන්න යි අපේ ධර්ම විද්වත් ප්‍රජාවගින් ප්‍රසාදයට පත්විය. ලබන සහ විමසීමක් ඉල්ලාසිටින්නේ ප්‍රසාදයට ලැබිය.

අපගේ 'නිවසේ සිට ඉගෙන ගන්න' වැඩසටහන හඳුන්වා දීම. අපට උන්න දේශනවල සැලිසැර පවතී: (1) අඟහරුවාදා රාත්‍රී (පේරු 7 PM, චිලේ/ඇමරිකා සන්සන්ත වෙලාවට 'තැනක්කාරම් 8 PM, බදාදා 5:30 AM ඉන්දියාව/ශ්‍රී ලංකාව). සැලි (විනාශ) ද්විභාෂික (ඉංග්‍රීසි සහ ස්පාඤ්ඤ) වන අතර ZOOM මත පමණක් ලබා ගත හැක. මෙයට භාවනා උපදෙස්, කුඩා ලේඛනයක් සහ ප්‍රශ්නෝත්තර ඇතුළත් වේ.
එන්න අප හා එක්වන්න, පොඩිත්තක් භාවනා කරන්න, ළමු දැනුම ඉගැන්නීම යන්න ඉගෙන ගන්න, ඔබේ ප්‍රශ්නවලට පිළිවන්තර, ඔබට යෙදෙන්නේ කවුරු හරි ඕනෙ නැහැ! පරිචයක් අවශ්‍ය නැත. ඉක්මන් WhatsApp අපිට සම්බන්ධ වන්න.

Learn Buddhism යෙදුමේ V3 පිටපත ළඟදීම නිකුත් කරන බව ඔබ දන්නවාද? හැබැයි ඔබේ ඉගෙනීමේ ගමන පටන්ගන්න තිබෙනව බස බලා සිටින්න හොඳේ! *Learn Buddhism* යෙදුමේ V2 පිටපත බාගත කර ඔබේ තෝරාගන්නේ මුල්දාමේ භාෂාවෙන් බුදුදහම ඉගෙන ගන්න පටන් ගන්න! LearnBuddhism.org වෙත පිවිසෙන්න. යෙදුමේ සෑම දේම ඇතුළු ඉලක්කවීමක් ලබාදෙනවා කොමස්!

LearnBuddhism.org සහ Trujillo Buddhist Center හි සහ වැඩිදුරටත් සහ අලිත් වෙබ් අඩවිය හොඳට බලාගන්න! අපි දැන් වෙබ් අඩවිය හරහා ලබාගැනීම සඳහා පරිත්‍යාග ද භාවිතා කරන්න පුළුවන. අපගේ පරිත්‍යාග සඳහා අපට සහාය වෙන්න.

මේ ප්‍රත්‍රිකා අපගේ පරිත්‍යාග වල එකතුව ඩොලර් 440.37 යි. එය අපගේ මාසික මූල්‍යකරණයේ සහ පරිත්‍යාග සඳහා අවශ්‍ය අවම අවශ්‍යතාවන් වඩා අඩුය.

කරුණාකරලා මෙම පුවත්පතුගත මගේ මිතුරන්ගේ, පවුලේ අය සහ සගයන් සමග බෙදාගන්න. සියලු සත්වයන් සතුටින් සෙමින්, නිදහසින් සෙමින්.

Home

"Monjes, éstas son las tres bases de la acción meritoria. ¿Cuales tres? La donación es la base de la acción meritoria, la virtud es la base de la acción meritoria, el desarrollo es la base de la acción meritoria - de hecho, monjes, estas son las tres bases de la acción meritoria.

Entrenaos en [hacer] méritos, para lograr la felicidad futura;
Donación y conducta virtuosa, y desarrollar también una mente de amistad.

Habiendo desarrollado estas tres cualidades, surgirá la felicidad;
En el mundo feliz y sin mala voluntad, surgirá el sabio."

El venerable Bhikkhu Mahinda se encuentra ahora en Sri Lanka para observar el Retiro de las Lluvias después de completar sus viajes para difundir el budismo en Perú, Chile y Etiopía. Estos son los aspectos más destacados de sus viajes.

Perú: Bhikkhu Mahinda dirigió varias sesiones durante un período de dos meses en Trujillo, incluida una sesión especial el día del Vesak sobre la biografía del Señor Buda. Para los estudiantes jóvenes que cursan sus estudios universitarios, organizamos una serie de sesiones especiales durante dos meses, centradas en temas como ¿Qué es el éxito?, ¿Cómo eliminar el resentimiento?, ¿La ética en la vida?, etc. Puedes ver fotos de Perú aquí.

Chile: Después de Perú, Bhikkhu Mahinda visitó Chile durante un período de aproximadamente dos semanas. Fue recibido calurosamente por la Sangha laica chilena local tanto en Santiago como en Fruitillar. Enseñó meditación, impartió enseñanzas sobre diversos temas contemporáneos a un gran público, incluso en bibliotecas y centros culturales, y respondió a las preguntas de personas curiosas. Fotografía aquí.

Por último, en Etiopía, Bhikkhu Mahinda se dirigió a una gran reunión de la comunidad diplomática, incluidos varios embajadores y encargados de negocios. Esta sesión fue organizada por la Embajada de Sri Lanka en Etiopía, Somalilandia y la Unión Africana. El tema de esta sesión fue el 'Poder de la Meditación' y fue bien recibido por el grupo intelectual, como lo refleja la extensa sesión de preguntas y respuestas.

Anuncio de nuestra iniciativa 'Aprende desde casa'. Ahora tenemos las siguientes sesiones: (1) los martes por la noche (7 PM Perú, 8 PM Chile / EE. UU. / Canadá EST, 5:30 AM miércoles India/Sri Lanka). Las sesiones son bilingües (inglés y español) y disponibles solo en Zoom. Incluye instrucciones de meditación, un pequeño discurso y preguntas y respuestas.

Únase a nosotros, medite un poco, aprenda algo nuevo sobre el budismo y obtenga respuestas a sus preguntas. ¡Todos son bienvenidos, no se necesita experiencia previa! Envíanos un WhatsApp para unirte.

¿Sabías que la aplicación *Aprender Budismo* v3 se lanzará pronto? ¡Pero no tienes que esperar para comenzar tu viaje de aprendizaje! Descarga la aplicación *Aprender Budismo* v2 y comienza a aprender sobre el budismo, en el idioma que elijas! Visítenos en LearnBuddhism.org para obtener los enlaces de descarga. Solo para su información: la aplicación es completamente GRATUITA e incluye todas las enseñanzas disponibles en ella.

¡Anunciando el nuevo y mejorado sitio web del LearnBuddhism.org y Centro Budista de Trujillo! ¡Ahora también aceptamos donaciones en la web! Consulte la sección Apóyenos en los sitios web para donaciones en línea y en papel.

Nuestras donaciones hasta la fecha suman un total de $440,37, lo que está por debajo de nuestro financiamiento mensual mínimo requerido para mantener nuestras actividades y ofertas.

Por favor comparta este boletín con sus amigos, familiares, y colegas. Que todos los seres sean felices, estén en paz, estén liberados.

Inicio

Donate

Terms and Conditions | Privacy Policy

© Dhamma Publishers